



Elektrische installaties op laagspanning en op zeer lage spanning (Boek 1 - KB 8/09/2019) - Algemene Directie Energie

📍 Plaats van het onderzoek: KERKSTRAAT 8 1730 ASSE België

📄 Aard onderzoek: Periodieke inspectie (Boek 1 6.5)

📅 Datum van het bezoek
06-05-2025

📅 Volgend controlebezoek:
06-05-2026

👤 Agent-bezoeker
Michael Snel

BESLUIT : NIET CONFORM

Identificatie van derden

Opdrachtgever	
Naam	Certoo Srl
Adres	Sportlaan 7, 1700 Dilbeek, Belgique
Eigenaar, uitbater of beheerder	
Naam	KERKSTRAAT 8, 1730 ASSE
Adres	KERKSTRAAT 8 1730 ASSE België
Installateur	
Naam	
BTW	

Identificatie van de elektrische installatie

Adres	KERKSTRAAT 8 1730 ASSE België
EAN-code	541 448 820 057 844 600
Nr Teller	1SAG1100636434
Netbeheerder naam	Fluvius
Gebouw	Huis 2 façade

Atlas Controle VZW

Erkend controleorganisme

Hoofdkantoor: Lambermontlaan 127 1030 Schaarbeek

Tel: +32 2 726 64 04 | Mail: office@atlascontrole.be

BTW BE0732536476 | RPR Brussel



Wetgeving



663 - INSP

AREI. Algemeen Reglement op de elektrische installaties.

Aard onderzoek:	Periodieke inspectie (Boek 1 6.5)
Datum van de uitvoering van de installatie	Voor 01/06/2020 en na 01/10/1981 Vóór 01/10/1981
Afwijkende beschikkingen voor bestaande huishoudelijke elektrische installaties oud AREI waren toegepast (Boek 1 8.2.2)	

Identificatie van de elektrische installatie en gegevens verdeler

Netbeheerder naam	Fluvius
Nr Teller	1SAG1100636434
EAN-code	541 448 820 057 844 600
Meter/bord verbinding	XVB 3X10
Net spanning	2 x 230 V
Algemene bescherming	40 2P
Maximum beveiliging	40 2P
Aantal verdeelborden	2
Hoofd differentieelschakelaar	300mA - 40A - type A
Type van aardelektrode	Aardingspen
Waarde (Ω)	Non effectué
Beschrijving van de elektrische installatie	5 x disjoncteur 16A 2P 2 x disjoncteur 25A 2P 9 x disjoncteur 20A 2P 2 x disjoncteur 16A 2P

Elektrisch paneel(en)



Resultaten van de controle

Installatietester

Schema's en situatieplannen	NOK
Equipotentiale verbindingen	NOK
DK Test van DSR	OK
ΔI_n	OK
Controle van de staat	NOK
Waarde (Ω)	Non effectué
Isolatiemeting ($M\Omega$)	7,12
Opgesteld materieel	NOK
Beschermingsinrichtingen tegen directe aanraking	NOK
Beschermingsinrichtingen tegen indirecte aanraking	NOK
Beschermingsinrichtingen tegen overstroom	OK

Schema's, plannen en documenten van de installatie

Schema's en situatieplannen	NOK
-----------------------------	-----



Inbreuken

Categorie	Bewoordingen	Paragraaf
E. Schema's		
	Eendraadsschema('s) van de installatie is (zijn) te voorzien.	B1: 3.1.2.; 9.1.1; 9.1.2; B3: 3.1.2.
	Situatieschema('s) van de installatie is (zijn) te voorzien.	B1: 9.1.2.
F. Elektrische bord		
	De nominale spanning dient duidelijk vermeld te worden op een oordeelkundig gekozen plaats.	
	De genaakbare, naakte onder spanning staande delen zijn niet op een afdoende wijze afgeschermd.	B1: 4.2.2.3.; 5.1.4.;B3: 4.2.2.2.; 5.1.4
	De niet-gebruikte invoeringen van het schakelbord of kast dienen afgedicht te worden.	B1: 4.2.2.3.; 5.1.4.; 5.3.5.1.
H. Kleurcode en leidingen		
	Wij raden u aan de niet gebruikte leidingen te verwijderen.	
	De niet-gebruikte leidingen verwijderen of aan de uiteinden isoleren.	
	De leiding(en) is (zijn) te bevestigen met aangepaste bevestigingsmiddelen.	B1: 5.2.2.; 5.2.9.5.; B3: 5.2.2.; 5.2.10.4.
I. Toestellen		
	Schakelaar, contactdoos of aftakdoos herschikken en/of opnieuw bevestigen.	
	De verbindingen verwezenlijken in verbindings- of aftakdozen, aan de klemmen van schakelaars, contactdozen, in plafonddozen van verlichtingstoestellen.	B1: 5.2.6.1.; B3: 5.2.6.1.
	Gebruik materiaal met een beschermingsgraad die minstens IP4X (IPXX-D) is. O.a in de badkamer	B1: 5.1.4.; 4.2.2.3.; 4.2.2.2.; B3: 5.1.4.; 4.2.2.2.
	Bloc multiple prise a pose fixe	
I. Toestellen		
	La protection contre les contacts in/direct n'est pas assurée.	
B. Aarding		
	Le sectionneur de terre de la prise de terre ne peut être ouvert qu'avec difficulté ou pas du tout (en raison de la corrosion, de la peinture....). Il est nécessaire de le remplacer. (Livre 1, Sous-section 5.4.3.5.)	

Opmerkingen

Les schémas de l'installation électrique doivent être conservés obligatoirement dans le dossier de l'installation électrique. Il est également fortement recommandé de garder une copie des schémas à proximité du tableau de



répartition principal.

Tous les dispositifs de protection à courant différentiel-résiduel dans l'installation électrique doivent être testés périodiquement (p.ex. mensuel) à l'aide du bouton test (cfr. prescriptions du fabricant).

Ce contrôle ne comprend que la partie habitable du bâtiment.

Les appareils de classe I (p.ex. lave-linge, sèche-linge,...) ne sont pas tous installés au moment du contrôle.

Tous les appareils de classe I doivent être alimentés obligatoirement par des socles de prises de courant avec contact de terre qui est relié à l'installation de mise à la terre.

il n'est pas exclu que des infractions supplémentaires soient identifiées lors de la présentation des schémas.

L'unité est meublée au moment du contrôle.

Ce contrôle ne comprend que les parties visibles de l'installation.

Le contrôle effectué est un contrôle instantané basé sur le moment de passage. Ce rapport est uniquement le reflet de l'installation électrique au moment du contrôle.

Il est recommandé de protéger le sectionneur de terre contre les influences externes (humidité, corrosion, dommages mécaniques).

Il est recommandé de prévoir des liaisons équipotentielles pour les installations de gaz et d'eau.

Il est recommandé d'obturer complètement et entièrement toutes les ouvertures non utilisées de l'installation existante (introduction des cables, ouvertures dans la plaque de protection...).

Cette installation est contrôlée comme une unité électrique domestique. Si le bien doit être considérée comme une unité de travail, le prochain contrôle périodique doit être effectué après une période maximale de 5 ans.



Besluit van de controle

De door Atlas Contrôle uitgevoerde inspectie was gericht op de zichtbare delen van de installatie die normaal toegankelijk zijn. De elektrische installatie voldoet niet aan de eisen van Boek 1 van de AREI (Koninklijk Besluit van 8/09/2019: C-2020/30795 + C-2020/30794) betreffende elektrische installaties met lage en zeer lage spanning.

De door Atlas Contrôle uitgevoerde inspectie had betrekking op de zichtbare delen van de installatie die normaal toegankelijk zijn.

Een aanvullend bezoek moet door Atlas Controle worden uitgevoerd vóór 06-05-2026. De werkzaamheden die nodig zijn om de geconstateerde overtredingen op te heffen, moeten onverwijld worden uitgevoerd.

De Agent-bezoeker

Plichten van de eigenaar, beheerder of huurder van de installatie

De verplichting om het verslag te bewaren in het dossier van de elektrische installatie.

De verplichting om alle wijzigingen aan de elektrische installatie op te nemen in het dossier.

De verplichting om de toezichthoudende ambtenaar van de Federale Overheidsdienst Energie onmiddellijk op de hoogte te brengen van elk ongeval met personen dat rechtstreeks of onrechtstreeks veroorzaakt wordt door de aanwezigheid van elektrische installaties.



Bijlagen

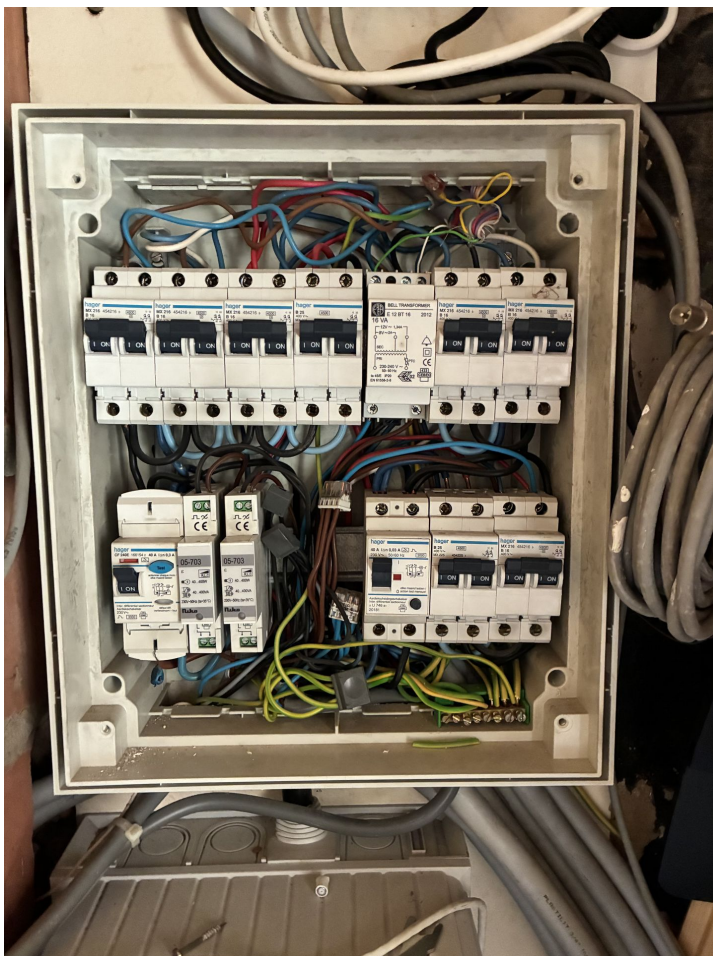

Bord 1



Bord 2

Bewoordingen

Foto



Bewoordingen

Foto

1



Bewoordingen	Foto
2	
3	

Bewoordingen	Foto
4	
5	



Bewoordingen	Foto
6	